ふじのくに型福祉サービス実践者派遣事業“生活支援サービス（外出支援）勉強会”
主催：社会福祉法人三島市社会福祉協議会

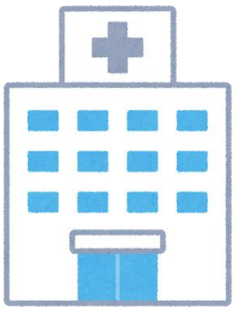

生活に不可欠な移動をどう支えるか

～少子高齢社会を笑顔で生きるために～

講師：河崎民子　氏

（NPO法人かながわ移動サービスネットワーク理事）

とき　3.4(土)

10：00～正午

三島市社会福祉会館
4 階大会議室

参加無料

高齢になっても障がいがあっても、地域で安心して暮らし続けるためには「移動・外出」は欠かせません。何らかの理由により移動に困難をともなう方への移動手段について、講師を招き勉強会を開催します。

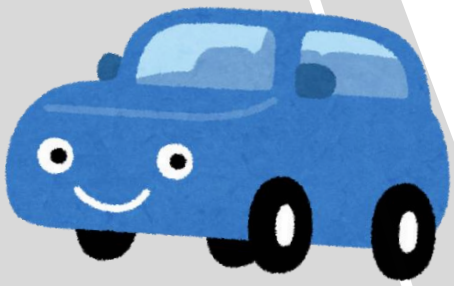

問合せ・申込み
三島市社会福祉協議会　電話 055-972-3221

※駐車場はご用意できません。車の方は、近くの有料駐車場をご利用ください。