

みて・きて・使って

みしまの高齢者福祉施設

～地域とつながる個性的な施設が盛りだくさん～



介護支援



地域と
福祉

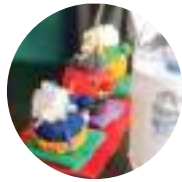
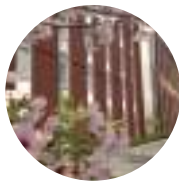

つながり



人と人、人と地域の福祉のつながりが、さらなる地域力の向上へ発展するまちづくり

超少子超高齢社会が進み、1人世帯の増加や生活様式の多様化など、家族の形態や地域における支え合い、助け合いの関わりも変化しようとしています。

このような中、社会全体が誰も取り残さず、すべての人が住み慣れた地域で安心して生活できるよう、尊厳を持って自分らしく活躍できる『地域共存社会』の実現が求められています。

この冊子は、三島市内において、この地域の一員として地域や社会に貢献していきたいと願う高齢者福祉に関わる、限りなく個性的な13の法人を掲載しておりますので、ぜひご高覧ください。



みしまの高齢者福祉施設

株式会社Breams

機能訓練型デイサービスEast-one三島

三島市徳倉4-23-41

株式会社ツクイ

ツクイ三島

三島市徳倉1-15-18

株式会社コミュニティワーク

サービス山風木

三島市加屋町10-1

社会福祉法人三島市社会福祉協議会

介護保険事業所

三島市南本町20-30
三島市社会福祉会館内

社会福祉法人信義福祉会

特別養護老人ホームあかなすの里

三島市玉川425-1

社会福祉法人ウェルネスケア

特別養護老人ホームいづテラス

三島市松本292-1

社会福祉法人栄幸会

特別養護老人ホーム北上の郷

三島市徳倉1148-2

社会福祉法人福思会

特別養護老人ホームふるさとの丘

三島市徳倉208-1

タムラホールディングス株式会社

サービスラスベガス三島沢地

三島市沢地149-8

有限会社ハーベストライフ

サービスセンタードゥハーベスト

三島市中田町551

特定非営利活動法人ふれあい富士

サービスふれあい富士

三島市中319-4

株式会社HumanLine

サービスなのはな

三島市中島94-1

社会福祉法人大乗会

特別養護老人ホーム御寿園

三島市御園580

わたしたちができること

施設だけではなく、地域のみなさまと「つながる」ことができるよう多方面で取り組みを行っています。

介護のお悩み相談・地域活動・体操教室開催などご紹介します。

※わたしたちができることの対応内容は施設ごとに異なります。

詳細は各施設の紹介ページをご覧ください。

※画像はイメージです。

施設紹介ページの
このアイコンが目印です



相談窓口



スペース貸出



備品貸出



ボランティア



講師派遣



手伝い



運動・サロン



相談窓口

相談窓口

なんでもお気軽にご相談ください

はじめての介護では分からないこと、戸惑うことがたくさんあります。「こんなこと聞いてもいいのかな?」「聞きそびれてしまった…」 「この施設はどんなサービスを受けられるのかな?」 など些細なことを何でもご相談ください。施設に入られている利用者のご家族の方もお気軽にご相談ください。



ボランティア

地域活動

清掃活動

防災訓練

地域イベント

地域の古紙回収活動のほか、毎日通勤で使う道、散歩する道、防犯も含めた地域の清掃活動などを積極的に行っています。

施設内での防災訓練はもとより、地域の防災訓練に参加し、お手伝いや顔の見える関係性を構築しています。

夏祭りや地域の行事に参加、運営お手伝い、出店などを積極的に行っています。ぜひお声掛けください。



講師派遣

講師(職員)派遣

体操教室

公民館やコミュニティセンター等へ訪問し、体操教室を開催しています。

栄養教室

栄養士による栄養指導や教室を地域の皆さま向けに実施しています。

認知症の学び

福祉専門職がご家族の相談対応・アドバイスを行っています。



手伝い

お手伝い

買い物支援

家事手伝い

送迎支援

勾配の激しい地域も多い三島市。地域の方が買い物するために送迎支援を行っています。

介護保険では非対応な家事やペットの散歩などなんでもお手伝いします。

イベントや集いの場まで送迎支援を行っています。

使ってください

地域の活性化、助け合い、コミュニティ活動の推進等にどなたでも利用できます。各施設で貸出できる場所や貸出物が違いますので、お電話でお気軽にお問い合わせください。

※画像はイメージです。

施設紹介ページの
このアイコンが目印です



相談窓口



スペース貸出



備品貸出



ボランティア



講師派遣



手伝い



運動・サロン



スペース貸出

施設内一部

多目的室・会議室等、地域の会合やバザー開催等にご利用ください。

駐車場

避難訓練会場、イベントの臨時駐車場等にご利用ください。

※事前にご相談・ご予約を対応施設ごとに行っていただく必要があります。

また新型コロナウイルス感染症の感染状況次第で貸出を停止している場合があります、ご了承ください。



備品貸出

車いす・備品貸出

今日一日だけ…急な怪我や病気で一週間ほど貸して欲しい。そんなご相談をお聞かせください。

車両貸出

送迎の関係で少し大きめの車が必要…
そんな時はドライバー付きで対応も可能です。

※事前にご相談・ご予約を対応施設ごとに行っていただく必要があります。また新型コロナウイルス感染症の感染状況次第で貸出を停止、人員の関係で運転手の手配ができない場合もあります。ご了承ください。



運動・サロン

高齢者サロン

施設によって運動・レクリエーション・趣味・お茶会や話しをする場所を提供。仲間作りや居場所、生きがい・介護予防・認知症予防にもなります。

認知症カフェ

認知症の方やその家族、地域の人など、誰もが気軽に集い、会話や過ごす事を楽しむ活動です。認知症を知る場として、学生や地域の子供たちもぜひ遊びにきてください。

機能訓練

機能訓練の設備を地域のみなさんごもご利用いただくことができます。各施設で開放日がありますので積極的にご利用ください。

リラクゼーション

運動の後には、ゆっくり映画鑑賞や体を休めていただけます。

※新型コロナウイルス感染症の感染状況次第で貸出を停止している場合があります、ご了承ください。



13 法人

私たちの施設を紹介します

各施設でのサービス内容を
アイコンで表示しています



相談窓口

地域福祉に関する
相談に対応



スペース貸出

施設の一部・
駐車場貸出など



備品貸出

福祉備品・
車両貸出など



ボランティア

ボランティア
歓迎中



講師派遣

専門的な教室の
講師を派遣



手伝い

無料また有料で
送迎・買い物支援



運動・サロン

機能訓練室・
サロン利用できます

心のこもった支援とやすらぎのある空間

社会福祉法人栄幸会 特別養護老人ホーム 北上の郷



北上の郷では、温かい雰囲気の中で、安心・安全で快適な環境づくりをおこない、利用者様の『その方らしい生活』を大切に、プライバシーを重んじて安らぎのある生活を支援させていただきます。また、働く職員同士が信頼し合える関係を構築し、チームワークを大切に生活支援を促進します。

- 利用者さんの笑顔が溢れる施設!
- 季節を感じられる自然環境
- 働く職員のチームワークがとても強いです!
- 無資格OK、未経験者OK!



相談窓口



スペース貸出



ボランティア

☎ 055-980-5040

〒411-0044 三島市徳倉1148-2
お気軽にお問い合わせください。

ホームページ



利用者の意思を尊重し、利用者の心のふるさとを築く

社会福祉法人福思会 特別養護老人ホーム ふるさとの丘



◀機能訓練室には本格的な機器を設置し、現存機能に応じた機能訓練が行えます。

◀リラクゼーションルームでは温灸で体を温めたり、読書など心身を癒すために利用できます。

当施設は特別養護老人ホーム・ショートステイ・デイサービス・居宅介護支援等を運営しております。一人ひとりのライフスタイルを大切に、個別のプランに沿った援助を行っております。また地域の皆さまにもご活用を頂ける機能訓練室等の開放も行っております。地域と福祉が「つながる場」をめざしています。※感染状況により変更があります。詳しくはお問い合わせください。

- 感染予防のミストシャワーバス設置
- シアタールーム・リラクゼーションルーム設置
- 資格取得支援充実で定着率高!
- 福利厚生がとても充実!



相談窓口



スペース貸出



ボランティア



運動・サロン

ホームページ



☎ 055-988-3535

〒411-0044 三島市徳倉208-1
お気軽にお問い合わせください。

初めてのデイサービスなら機能訓練型デイサービスイーストワン!!

株式会社Breams 機能訓練型デイサービス East-one三島

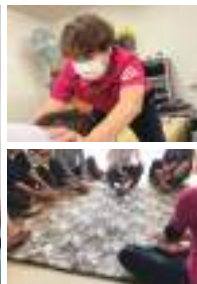

◀理学療法士による心身のケア整体

◀三島市光が丘居場所101の定期体操教室の様子

機能訓練型デイサービスは、ご利用者様の身体機能の維持・向上を目的とした施設です。半日又は1日のデイサービスとなっております。歩行訓練や、個別訓練、体操で「できない」を「できる」にする!と一緒に目指していきます。

- トレーニング+ケアができるデイサービス
- 症状別個別訓練!歩行訓練!
- 利用者様人気No.1心身のケア整体!
- 明るく笑顔で元気いっぱい施設!
- 職員のキャリアアップと評価制度充実!



相談窓口



スペース貸出



備品貸出



ボランティア



講師派遣



手伝い

ホームページ



☎ 055-988-6006

〒411-0044 三島市徳倉4-23-41

■営業時間 8:30~17:30 ■休業日/日曜日・年末年始・GW・夏季休暇・全体研修日

福祉に・ずっと・まっすぐ ツクイ

株式会社ツクイ ツクイ三島



365日、営業している事業所です。ご家族の介護負担の軽減はもちろん、通われるお客様には第二の自宅・家族という印象を持っていただけるように支援をおこなっています。

- 地域密着型
- 365日年中無休
- 骨密度まで考えた栄養のある食事!
- 資格取得支援・福利厚生充実!
- 福祉業界で活躍できる様々なフィールド完備!



相談窓口



スペース貸出



備品貸出



ボランティア

☎ 055-980-6664

〒411-0044 三島市徳倉1-15-18

■営業時間 8:30~17:50 ■休業日/年中無休

ホームページ



『個々のペース・空間を大切に』 四季を感じられる和風のデイサービス

株式会社コミュニティワーク ^{やまぶき} デイサービス山風木



デイサービス山風木は、定員12名という小規模な特徴を活かし、認知症ケアの専門事業所として様々な工夫と取り組みを実施しています
同じグループの市内のふじしろ・若芝・居宅介護支援事業所ふじしろと日々連携・協同し、ブログや通信で取り組みを情報発信をしております。

- 旅館にきたような演出空間
- 家庭の温かみを感じられる建物
- 四季折々の庭園鑑賞
- 旅館の仲居さんのような制服
- 社歴・年齢に合わせたキャリアアッププログラムを用意! 育成第一主義!
- スタッフの取り組みを是非ブログでご覧ください



相談窓口



スペース貸出



ボランティア



講師派遣



運動・サロン

☎ 055-941-6985

〒411-0845 三島市加屋町10-1

■営業時間 8:15~17:15 ■休業日/日曜日・年末年始

ホームページ



モットーは親切丁寧な事業所 いつも笑顔で対応します

社会福祉法人三島市社会福祉協議会 介護保険事業所



街の中心部に事務所があり随時相談を受け付けています。
居宅介護支援事業(ケアマネ)と訪問介護事業(ホームヘルパー)、日常生活自立支援事業など他の社協の事業、他法人とも連携を図り支援を行っています。

- お一人、おひとりの思いを大切にした支援
- 関係機関との密な連携
- 経験豊かな職員の対応
- ケアを通じて笑顔を届けます



相談窓口



スペース貸出

ホームページ



☎ 055-973-2778

〒411-0841 三島市南本町20-30 三島市社会福祉会館内
■営業時間 平日8:30~17:15 ■休業日/年末年始

富士山と箱根の山と田んぼに囲まれた環境

社会福祉法人信義福祉会 特別養護老人ホーム あかなすの里



平成9年に開設しました。利用者・入居者様の個人を大切にその方らしい生活が送れるよう、ともに笑い、ともに考え、ともに泣き、ともに悩み、1日1日を大切にしております。

- 地域・利用者・職員がつながるイベントを多く企画!
- 自然豊かな住環境
- 前職(元車屋・お寿司屋など)個性豊かな職員多数!
- チームワークが良く、笑いが溢れる職場



スペース貸出



備品貸出



ボランティア



講師派遣

ホームページ



☎ 055-981-4816

〒411-0835 三島市玉川425-1
お気軽にお問い合わせください。

ホームに居ながら光と風を感じられる…いづテラスはそんなホームです

社会福祉法人ウェルネスケア 特別養護老人ホーム いづテラス



いづテラスの
テラスちゃんです!!
みんなよろしくね

▼ オリジナルTシャツ



このホームの住人は要介護3以上の高齢者の方々です。5階建てで壁面にはガラスを多く使用している為、自然の光を多く取り入れることが出来ます。夕暮れからは、ホームの暖かいオレンジ色の光が漏れ、その存在を優しく浮かび上がらせてます。中庭やベランダにはたくさんの緑が溢れ、鳥も集まる憩いの空間となっています。老人ホームのイメージを一新させてくれる素敵なホームです。

- イベント大好き!
- 風通し良好!
- 日当たり良好!
- 得意を活かせる職場



相談窓口



スペース貸出



ボランティア



講師派遣



運動・サロン

ホームページ



☎ 055-982-5111

〒411-0822 静岡県三島市松本292-1

(【車でお越しの場合】国道一号線「三島玉川」交差点より県道140号線を南へ約8分
【電車・バスでお越しの場合】JR三島南口4番乗り場 沼津登山東海バス 大平車庫行 バス停{松本}下車 南へ徒歩3分)

「テレビで話題沸騰!」楽しく続けられるデイサービス

タムラホールディングス株式会社 デイサービスラスベガス三島沢地

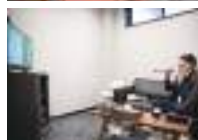

テレビなどで話題のデイサービスラスベガス。県内2号店(沼津1号店)。男性ご利用様が約90%。設立以来ずっと利用されている方も多数。ご利用者様自ら、楽しく継続的に社会参加・機能訓練したくなるデイサービスです。

- まるでハイヤー!黒のワンボックスカーで送迎!
- 麻雀・バカラ・カラオケ…道具はプロ仕様!楽しく機能訓練
- 「ベガスパ」リッチな気分でゆっくり入浴
- 「ベガス体操」無理なくこまめにストレッチ
- 本場ラスベガスのような雰囲気ですスタッフも楽しくお仕事!



相談窓口



ボランティア

ホームページ



☎ 055-988-3131

〒411-0043 三島市沢地149-8

■ 営業時間 9:00~18:00 ■ 休業日/土曜日・日曜日

利用者様の人生において、もう一度輝く時間、空間を提供する

有限会社ハーベストライフ デイサービスセンタードゥハーベスト



『みのりある最良の生活を収穫する』を運営理念に高齢者の方々へできるだけ家庭的で穏やかな環境のもと、介護スタッフのサポートとともに一人ひとりの個性と価値観を尊重しながら、快適で有意義な生活のなかで「役割や出番」を発揮でき、心理的安定と充足感を生む「もう一つの我が家」を目指しています。

- カフェのようなおしゃれな建物・内装
- オープンキッチンで美味しい食事の提供
- 個別ケアを重要視したサービス提供
- 認知症介護指導者による知識技術の伝達
- 資格取得支援充実
- 有給消化率・定着率も高いです！



相談窓口



スペース貸出



備品貸出



ボランティア



講師派遣



運動・サロン

ホームページ



☎ 055-991-7777

〒411-0838 三島市中田町551

■営業時間 8:15～17:15 ■休業日/日曜日・年末年始

年をとっても、障害をもっても、住み慣れた地域で暮らせるように、助け合いの活動から始まったNPO法人です

特定非営利活動法人ふれあい富士 デイサービスふれあい富士



私たちは元々助け合い活動を通し地域に密着して活動してきました。そこで培った知識・つながり・細やかなサービスを活かし、デイサービスを開業しました。その他に同じ目的をもって居宅介護支援事業所、訪問介護事業所があります。

- 機能訓練の設備が充実しています。
- 専門スタッフが利用者様の目的に合わせ支援させていただいています。
- アットホームな職場環境です。
- 資格や経験が活かされます。
- 職員のスキルアップに力を入れています。



相談窓口



スペース貸出



ボランティア



講師派遣



手伝い



運動・サロン

ホームページ



☎ 055-972-5710

〒411-0833 三島市中 319-4

■営業時間 8:00～17:00 ■休業日/日曜日・年末年始

ご家族の方々にもご満足いただけるサービス

株式会社HumanLine デイサービスなのはな



アットホームな雰囲気の中で、ご利用者様一人一人に合わせた機能訓練を行うデイサービスです。身体機能を維持し、いつまでもご自分の力で生活したい方を応援します。ご自分の生活スタイルに合わせ、午前・午後の部をお選びすることができます。

- 機能訓練を行うマシンの数が充実しています。
- 自立を大切にしたいです。
- 脳トレ・作品制作・カラオケなどお好きなレクで楽しんでいただけます。
- スタッフは相手の立場に立ち気づき対応しています。
- 定着率がとても高く、笑いが絶えない施設です。



相談窓口



ボランティア



講師派遣

☎ 055-919-7846

〒411-0814 三島市中島94-1

■営業時間 8:30～17:00 ■休業日/土曜日・日曜日・年末年始

ホームページ



ともに笑い ともに泣き ともに感動する

社会福祉法人大乗会 特別養護老人ホーム ^{みその} 御寿園

特別養護老人ホーム御寿園(みその)は、利用者・家族の気持ちを一番に考えたサービスを提供しています。利用者一人ひとりの自由を尊重し、まるで自宅で過ごしているような心地良い生活空間・食事・イベント等をご用意しています。

- 食事をしながら富士山を鑑賞
- 施設内イベント充実
- 健康と美味しさを追求した食事!
- 無資格OK!資格取得支援・福利厚生充実!
- 有給消化率高!



スペース貸出



ボランティア

☎ 055-977-6200

〒411-0823 三島市御園580

お気軽にお問い合わせください。

ホームページ





好きなこと!キャリア!
活かしませんか??

募集しています



ボランティア募集

- 前職は整備・大工・電気関係!
- 庭の手入れ
- レクリエーション
- 遊び相手
- 掃除
- 話し相手
- 手芸

※ボランティアの受け入れは新型コロナウイルス感染症の状況で施設ごとに異なります。詳しくは施設までお問い合わせください。

はたらく人の声

「一緒に楽しみませんか!?!」

池田美菜さん

イーストワン 勤続年数3年
福祉業界歴13年
資格:介護福祉士



ホームページ



介護や福祉をやりたいと思い選択したわけではなく、おじいちゃんが好きでどこへいくのも一緒だったことと、姉が障害をもっていて、普段から関わり合いがありました。そのため、自然と高校では福祉科を専攻し学びました。

最初の就職先は、おじいちゃんがカラオケボランティアをやっていた施設に高卒で入社しました。お仕事として、福祉業界に入って不安やギャップがあるのかな…と思いつつスタートしましたが、認知症の方との関わり合いなども自然と馴染むことができ、気持ち的な大きな変化も全くありませんでした。その後は結婚・出産・好きなおじいちゃんの急病…とさまざまな経験をしました。

おじいちゃんはとても元気で活発な人だったのですが、病気になってから…あっという間に亡くなってしまいました。その経験から、利用者さんには一日一日を悔いなく・元気に・楽しく過ごして欲しいと思う気持ちが強くなりました。

イーストワンではこの春で3年目になりますが、私が経験してきた中で一番優しくて、元気な利用者さんが多いです!私たちがケアして差し上げたい!と思っていても、逆に利用者さんからスタッフの心配や優しい言葉などで元気づけてくださいます。そんな毎日の連続で「この仕事が嫌だ。」なんて思ったこと一度もありません。むしろ、人生の先輩である利用者さんに学ぶことばかりです。「ここに来るのが生き甲斐なんだよ」と言ってくださる利用者さんのためにも、精一杯お応えしたいと思います。

もし、福祉の仕事に少しでも興味を持ってくださる方がいるのであれば、自信をもってお勧めします!仕事はどんな業界でも大変だと思いますが、この仕事は楽しいですよ!イーストワンはスタッフ同士も仲が良く、居心地もいいです!

「安心して働ける職場」

土井キヨさん

あかなすの里 勤続年数1年



高齢者介護施設で働くきっかけは、私のおじいちゃんおばあちゃんは日本にいないため、日本で暮らすのであれば、日本のおじいちゃんおばあちゃんの「手伝いをしてあげたい」と思ったからです。

仕事をしていて楽しいととても思いますし、働く仲間も優しく、面白い人がたくさんいます。主な業務は、入浴・食事介助・口腔ケアやおむつ交換等、夜勤は月に4~5回入っています。仕事で大変だと感じるのは、記録です。日本語(漢字とか)がうまく書けないこともありますが、一緒に働く仲間が助けてくれます。

仕事はたいへんだけれど辛くなりますが、あかなすの里は利用者さんも優しい人が多く、職員も面白い人が多いので福祉の仕事が初めてでも大丈夫です。希望のお休みも取りやすいので、プライベートの時間もちゃんと取れて安心して働きやすい職場です。

「介護職員として18年勤めて思うこと」

松澤歩美さん

御寿園 勤続年数18年
資格:介護福祉士



私が「高齢者介護」という仕事を選んだ理由は、単純にお年寄りが好きだったということと、誰かの役に立ちたい・誰かに必要とされたいという気持ちからでした。人の命を預かる仕事なため、大変なことももちろんありますが、認知症のある方が私に笑顔を見せてくれ、介助を行うことにより痛みが和らぐと安心して表情をしてくれる…そのようなことに私自身でも救われています。

御寿園は、先輩・後輩・正職・パート関係なく意見交換をよく行います。業務や利用者さんにとって良くなることであれば、意見が反映されやすい職場です。また元気な職員が多く、毎日笑顔や笑い声がたくさん聞こえてきます。利用者さんもつられて笑顔になっています。介護の仕事は4K(きつい・危険・汚い・低賃金)と言われており、私も確かにそうだな…と感じる部分もあります。しかし、給与は国が処遇改善を目的とした賃上げ等進めており改善しつつあります。また体を傷めないように、正しい知識・正しい介助方法を学ぶこと、更に近年では介助ロボットの活用により業務はかなり改善されています。

仕事をしていく上で辛いこと・大変なこともあるかもしれませんが、御寿園では、一人で耐える必要はありません。必ず誰かがそばで支えてくれます。

私たちと一緒に働きませんか？

スタッフ募集

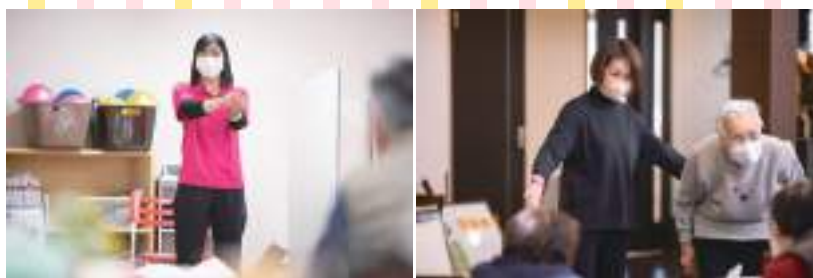

資格がなくても大丈夫!! もちろん働きながら「介護職員初任者研修」「介護福祉士」「ケアマネジャー」など資格取得支援も充実しています!試験費用支援も充実!
正社員・アルバイト・パート、新卒・転職者大歓迎!詳しくは各施設にお問い合わせください。

「想像力を膨らませる仕事」

後藤剛久さん

デイサービスセンタードゥハーベスト 勤続年数18年
福祉業界歴21年
資格:介護福祉士・静岡県認知症介護指導者
(保育士・幼稚園教諭二種 未登録)



高校2年生の夏、沼津市から三島市へ転居した頃に、県内に住む祖母と曾祖母と一時的に同居することになりました。曾祖母は認知症を患っていましたので家族で見守りながら生活をサポートしていました。当時の私は保育士を目指しており、高校卒業後は専門学校へ進みました。実際、就職活動では(約20年前)今ほど男性の保育士の求人が無く、両親の知り合いが福祉施設の理事だった縁で高齢者介護の道へ進みました。

それまで保育を学んでいた私には、介護の仕事は初日で挫折してしまいうような別世界でした。しかし、自分の性格や根っからの体育会系だったこともあり、途中で投げだすことはできませんでした。最初の施設では3年半程お世話になりました。その間、大変なことも、悩むことも多々ありました。それでも辞めなかったのは、認知症状により理解が難しくなっ

てきている方が私の顔を覚えてくれたり、声を掛けてくれたり、頼ってくれるようになり…経験を重ねるうちに、この業界の楽しみを知っていきました。その後は、デイサービスセンタードゥハーベストで管理者、法人内事業所統括責任者として席をおき、静岡県認知症介護指導者として講師などの活動をさせていただいております。(認知症介護情報ネットワーク <https://www.dcnnet.gr.jp/study/training/>)

当法人では定期的に認知症カフェを開催しています。認知症に興味のある方・当事者様・ご家族様の相談や学ぶ機会を増やすことと同時に、地域の皆さんにも身近なものであることを知っていただく機会にしています。認知症を患うと、まるで人が変わってしまったのではないかと周りの人が不安になってしまうことがあります。しかし、そうではありません。「どうしたいのかな?」「なにを思っているのかな?」など想像力を膨らませ、表情を見て、声を掛け、見守る。認知症を知り・学ぶことでその人を支えられることはたくさんあります。私たちの理想は、社会が認知症を正しく理解し、地域全体で支え合える環境になることです。そのために私たちは活動を続けていきます。些細なことでも構いません、お気軽に当施設にお立ち寄りください。

認知症介護情報
ネットワークサイト



「挑戦と成長ができる場所」

渡部美保子さん

デイサービス山風木 5年
福祉業界歴25年
資格:社会福祉士、介護福祉士、主任介護支援専門員



私の母親が家族の介護に苦労していました。子供ながらに母の話をよく聞いており、そのことで実援助というよりも、間接的な相談援助の道に興味を持ちました。大学を卒業しましたが20代前半の未熟な自分が、病気や障がいなど困難を抱えている方を実際に支援するとなると、まったく無力だったことに落ち込んだことが思い起こされます。その後も結婚・子育てをしながら経営の仕事のやりくりなど、年代ごとの悩みもあり、模索しながらの日々ではあります。しかし、仕事をしていく中で「苦労したなあ」ということも、必ず次のステップにつながり、一つ一つが学びであるということを実感できるのが福祉の仕事です。

デイサービスは「こんなことも、あんなこともやってみよう」が実践できる場です。一人では出来ないこともチームでやってみよう!と同じ方向を向いて実践し、手ごたえが感じられ時にはガッツポーズをしたくなることもありました。性別、年代も多様な職員構成ですが、一緒に仕事をする職員さんの成長をみていると本当にうれしく思います。

デイサービスを利用されている認知症の利用者様は「自分は何も困っていない、なんでもできる」と認識されている方が多く、一方でご家族様は「本当に困っている」と感じており、ギャップがご家庭のなかで生まれています。このギャップに追いつかれてしまう、ご本人様やご家族様も多いはず。そんな時に、身近にいる誰かや専門職に思いを、ポロリとこぼすことができるというだけで「随分気持ちが和らいだ」という方もおられます。また認知症だから何もできないということでは全くありません。人はいくつになっても、どんな状態になっても自分の役割等を探していってやることを利用者様と接して強く感じます。そのエピソードの一つで、私達と利用者様が散歩をしていたところ町内会長さんが「皆さんはこの町内を防犯パトロールしてくださっている!」と話して下さった時の利用者様の嬉しそうなお顔が、忘れられません。この仕事を通じて他では得られない充実・満足感を得られることも多いです。

若手は若手らしく、中堅は中堅らしく、ベテランはベテランらしく活躍・成長できるような環境づくりをしていきたい、そして10~20年先この業界で活躍できる人材を育成していきたいと考えます。挑戦を続けていれる私達・仲間の記録「ふじしろ/若芝/山風木日記」是非ご覧ください!!

「山風木日記」



入所・入居施設の種類

「入所・入居施設」にはさまざまな種類があります。大切なご家族がどの施設が向いているか、またどんなサービスを受けられるのか、一覧で確認してみましょう！尚、個々の施設ごとに特徴がありますので、詳しくは各施設へお問い合わせください。

種類	入居条件			
	自立	要支援 1~2	要介護 1~2	要介護 3~5
介護付き有料老人ホーム 高齢者が入居し、入浴、排せつ、食事の介護、食事の提供、日常生活上必要な便宜等のサービスが受けられる施設	△	△	○	○
住宅型有料老人ホーム 生活支援が中心で介護が必要となった時は訪問介護や通所介護といった外部の介護サービスを利用します	△	○	○	○
サービス付き高齢者向け住宅 バリアフリー構造等を有し、安否確認や生活支援サービスを受けながら高齢者が生活する‘住まい’	○	○	○	○
グループホーム 認知症の方が少人数の家庭的な雰囲気の中での共同生活を支援するサービス	×	○ 要支援2から	○	○
ケアハウス 一般型では生活支援サービス、介護型では生活支援サービスに加え、介護サービスが受けられます	○	○	△	△
特別養護老人ホーム 「生活の場」と「手厚い介護サービス」を提供する施設	×	×	△	○
介護老人保健施設 退院後すぐの在宅生活が難しい要介護1以上の高齢者が一時的に入所	×	×	○	○
介護医療院(介護療養型医療施設) 医療の必要な要介護高齢者のための長期療養施設	×	×	△	○

○ 受け入れ可 △ ご相談ください × 受け入れ不可

みんなで気にかかけあう

支えあい、助けあいのまちづくり

目で見て



郵便物・新聞など



洗濯物



最近姿を見かけない



カーテン・電気(灯)

音・臭いで



生活音がしないまたは
いつもと違う生活音がする



異臭

この他にも、
「雨戸が閉まったまま」
「急に挨拶をしなくなった」
「見知らぬ人が出入りしている」
など様々なサインがあります。

いつもと違う・何か変!?と思った時には専門機関へすぐ連絡を!!

地域と専門機関が協力し、高齢者の暮らしを守る仕組みを築くことが、とても大切です。
ご近所同士の「つながり」は、閉じこもり予防をはじめ、災害時の助け合いなどにも役立ちます。
「気にかかけ・気かけられる関係」づくり、そんな「つながり」を築いていくことが、実は一番重要なのです。



地域でできる見守り

◆ 犬のさんぽdeネットワーク!

◆ ゴミ出しdeコミュニケーション!



あれ?道に迷っているのかもしれない!

お年寄りに声を掛けるときは、前に立ち、ゆっくり、はっきり、声をかけてあげてください。
身に着けているどこかに、連絡先のシール(見守りシール)がついているかもしれません。
(認知症高齢者等見守り登録事業)

いつもと違う・何か変!?と思った時には
社会福祉協議会または地域包括支援センターへ連絡を!

気になることがあったらお電話ください

三島市社会福祉協議会 055-972-3221 (平日8:30~17:15/土日祝・年末年始休)
三島市地域包括ケア推進課 055-983-2689

三島市法人間連携推進事業 参画法人一覧

社会福祉法人栄幸会 特別養護老人ホーム 北上の郷	〒411-0044 三島市徳倉1148-2 TEL055-980-5040
社会福祉法人福思会 特別養護老人ホーム ふるさとの丘	〒411-0044 三島市徳倉208-1 TEL055-988-3535
株式会社Breams 機能訓練型デイサービス East-one三島	〒411-0044 三島市徳倉4-23-41 TEL055-988-6006
株式会社ツクイ ツクイ三島	〒411-0044 三島市徳倉1-15-18 TEL055-980-6664
株式会社コミュニティワーク デイサービス山風木	〒411-0845 三島市加屋町10-1 TEL055-941-6985
社会福祉法人信義福祉会 特別養護老人ホーム あかなすの里	〒411-0835 三島市玉川425-1 TEL055-981-4816
社会福祉法人ウェルネスケア 特別養護老人ホーム いづテラス	〒411-0822 三島市松本292-1 TEL055-982-5111
タムラホールディングス株式会社 デイサービスラスベガス三島沢地	〒411-0043 三島市沢地149-8 TEL055-988-3131
有限会社ハーベストライフ デイサービスセンタードゥハーベスト	〒411-0838 三島市中田町551 TEL055-991-7777
特定非営利活動法人ふれあい富士 デイサービスふれあい富士	〒411-0833 三島市中 319-4 TEL055-972-5710
株式会社HumanLine デイサービスなのはな	〒411-0814 三島市中島94-1 TEL055-919-7846
社会福祉法人大乗会 特別養護老人ホーム 御寿園	〒411-0823 三島市御園580 TEL055-977-6200
社会福祉法人三島市社会福祉協議会 介護保険事業所	〒411-0841 三島市南本町20-30 TEL055-973-2778

令和5年3月 製作